



ΕΦΗΜΕΡΙΔΑ ΤΗΣ ΚΥΒΕΡΝΗΣΕΩΣ ΤΗΣ ΕΛΛΗΝΙΚΗΣ ΔΗΜΟΚΡΑΤΙΑΣ

3 Μαρτίου 2021

ΤΕΥΧΟΣ ΤΕΤΑΡΤΟ

Αρ. Φύλλου 92

ΠΕΡΙΕΧΟΜΕΝΑ

ΔΙΑΤΑΓΜΑΤΑ

1. Επανεγκριση των ορίων και των όρων και περι-ορισμών δόμησης του παραδοσιακού οικισμού «Πλάκα» της Τοπικής Κοινότητας Μήλου του Δή-μου Μήλου (Ν. Κυκλάδων).

ΑΠΟΦΑΣΕΙΣ

2. Έγκριση χρήσης γης για την εγκατάσταση Φωτο-βολταϊκών Πάρκων, σε αγροτεμάχια που παρα-χωρούνται για τον συγκεκριμένο σκοπό από τον Δήμο Αγιάς στη ΔΕΥΑ Αγιάς.

ΔΙΑΤΑΓΜΑΤΑ

(1)

Επανεγκριση των ορίων και των όρων και περι-ορισμών δόμησης του παραδοσιακού οικισμού «Πλάκα» της Τοπικής Κοινότητας Μήλου του Δή-μου Μήλου (Ν. Κυκλάδων).

Η ΠΡΟΕΔΡΟΣ
ΤΗΣ ΕΛΛΗΝΙΚΗΣ ΔΗΜΟΚΡΑΤΙΑΣ

Έχοντας υπόψη:

1. Τις διατάξεις της παρ. 1 του άρθρου 31 ν. 3937/2011 «Διατήρηση της βιοποικιλότητας και άλλες διατάξεις» (Α' 60), όπως αντικαταστάθηκε με την παρ. 15β του άρ-θρου 22 του ν. 4258/2014 (Α'94).

2. Τις διατάξεις της υπ' αρ. 27656/9-6-2017 απόφασης του Υπουργού Περιβάλλοντος και Ενέργειας «Προϋπο-θέσεις και προδιαγραφές επανεγκρισης πολεοδομικών ρυθμίσεων που εγκρίθηκαν με διοικητικές πράξεις από αναρμόδια όργανα» (Β' 2106).

3. Τις διατάξεις της παρ. 9β του άρθρου 25 του ν. 2508/1997 «Βιώσιμη οικιστική ανάπτυξη των πόλεων και οικι-σμών της χώρας και άλλες διατάξεις» (Α' 124).

4. Τις διατάξεις της παρ. 6 του άρθρου 14 του ν. 3028/2002 «Για την προστασία των Αρχαιοτήτων και εν γένει της Πολιτιστικής Κληρονομιάς» (Α' 153).

5. Την υπ' αρ. 2903.5/92965/31-12-2019 απόφαση του Υπουργού Ναυτιλίας και Νησιωτικής Πολιτικής «Υπα-γωγή υπηρεσιών και μεταβίβαση αρμοδιοτήτων στους Γενικούς Γραμματείς, Λιμένων Λιμενικής Πολιτικής και Ναυτιλιακών Επενδύσεων, Αιγαίου και Νησιωτικής Πο-λιτικής και σε υπηρεσιακά όργανα του Υπουργείου Ναυ-τιλίας και Νησιωτικής Πολιτικής» (Β' 5056).

6. Την υπό στοιχεία ΥΠΠΟΑ/ΓΔΑΠΚ/ΔΒΜΑ/ΤΒΜΑΧΜΑΕ/398265/237963/8291/2914/30-11-2016 απόφαση της Υπουργού Πολιτισμού και Αθλητισμού «Αναοριοθέτη-ση του ενιαίου (χερσαίου και ενάλιου) αρχαιολογικού χώρου της Αρχαίας Πόλης της Μήλου, του αρχαίου λα-τομείου οφριανού στη θέση «Νύχια», του Μεσαιωνικού Κάστρου και του οικισμού της Πλάκας Μήλου, Νήσου Μήλου, Περιφέρειας Ν. Αιγαίου» (ΑΑΠ 282), με την οποία κηρύχθηκε ως αρχαιολογικός χώρος ο οικισμός «Πλάκα» του Δήμου Μήλου.

7. Τις υπ' αρ. 178/2017 και 99/2019 γνωμοδοτήσεις του Δημοτικού Συμβουλίου Μήλου.

8. Το υπ' αρ. 15224/18-3-2019 έγγραφο της Διεύθυν-σης Δασών Ν. Κυκλάδων της Αποκεντρωμένης Διοίκη-σης Αιγαίου.

9. Το υπ' αρ. 1/29-7-2020 (θέμα 1ο) πρακτικό συνεδρία-σης του Κεντρικού Συμβουλίου Πολεοδομικών Θεμάτων και Αμφισβητήσεων Αιγαίου (ΚΕΣΥΠΟΘΑΑ) του Υπουρ-γείου Ναυτιλίας και Νησιωτικής Πολιτικής.

10. Το άρθρο 90 του Κώδικα Νομοθεσίας για την Κυ-βέρνηση και τα Κυβερνητικά Όργανα (άρθρο πρώτο του π.δ. 63/2005, Α' 98), όπως διατηρήθηκε σε ισχύ με την παρ. 22 του άρθρου 19 του ν. 4622/2019 (Α' 133), και το γεγονός ότι από τις κανονιστικές διατάξεις του πα-ρόντος διατάγματος δεν προκαλείται δαπάνη σε βάρος του κρατικού προϋπολογισμού και του προϋπολογισμού του οικείου Ο.Τ.Α.

11. Την υπ' αρ. 231/2020 γνωμοδότηση του Συμ-βουλίου της Επικρατείας (ΣτΕ) μετά από πρόταση του Υπουργού Ναυτιλίας και Νησιωτικής Πολιτικής και της Υπουργού Πολιτισμού και Αθλητισμού, αποφασίζουμε:

Άρθρο 1

Επανεγκρίνονται τα όρια και οι όροι και περιορισμοί δόμησης του παραδοσιακού οικισμού «Πλάκα» της Τοπι-

κής Κοινότητας Μήλου του Δήμου Μήλου (Ν. Κυκλάδων) που εγκρίθηκαν με τις υπό στοιχεία ΤΠ 497/6-2-1992 και ΤΠ 3942/30-11-1994 αποφάσεις Νομάρχη Κυκλάδων, όπως τα όρια αποτυπώνονται στο σχετικό πρωτότυπο διάγραμμα σε κλίμακα 1:1000 που θεωρήθηκε με την υπ' αρ. 2454/24-08-2020 πράξη της Γενικής Γραμματέα Αιγαίου και Νησιωτικής Πολιτικής και αντίτυπό του σε φωτοσμίκρυνση δημοσιεύεται με το παρόν διάταγμα.

Άρθρο 2

Από την έναρξη ισχύος του παρόντος διατάγματος καταργούνται οι νομαρχιακές αποφάσεις υπό στοιχεία ΤΠ οικ. 497/6-2-1992 (Δ' 235) και ΤΠ 3942/30-11-1994 (Δ' 1300) όσον αφορά στον καθορισμό και τον επανακαθορισμό των ορίων, των όρων και των περιορισμών δόμησης στον οικισμό «Πλάκα» του Δήμου Μήλου.

Άρθρο 3

Η ισχύς του παρόντος διατάγματος αρχίζει την 12-3-1992, ημερομηνία δημοσίευσης της υπό στοιχεία ΤΠ 497/6-2-1992 απόφασης της Νομάρχη Κυκλάδων στην

Εφημερίδα της Κυβερνήσεως (Δ' 235) για τις περιοχές που συμπεριλήφθηκαν στον οικισμό με τον αρχικό καθορισμό των ορίων του και την 12-12-1994, ημερομηνία δημοσίευσης της υπό στοιχεία ΤΠ 3942/30-11-1994 απόφασης της Νομάρχη Κυκλάδων στην Εφημερίδα της Κυβερνήσεως (Δ' 1300) για τις περιοχές που συμπεριλήφθηκαν στον οικισμό με τον επανακαθορισμό των ορίων του.

Στον Υπουργό Ναυτιλίας και Νησιωτικής Πολιτικής αναθέτουμε τη δημοσίευση και εκτέλεση του παρόντος διατάγματος.

Αθήνα, 11 Φεβρουαρίου 2021

Η Πρόεδρος της Δημοκρατίας

ΚΑΤΕΡΙΝΑ ΣΑΚΕΛΛΑΡΟΠΟΥΛΟΥ

Οι Υπουργοί

Πολιτισμού και
Αθλητισμού

ΣΤΥΛΙΑΝΗ ΜΕΝΔΩΝΗ

Ναυτιλίας και
Νησιωτικής Πολιτικής

ΙΩΑΝΝΗΣ ΠΛΑΚΙΩΤΑΚΗΣ

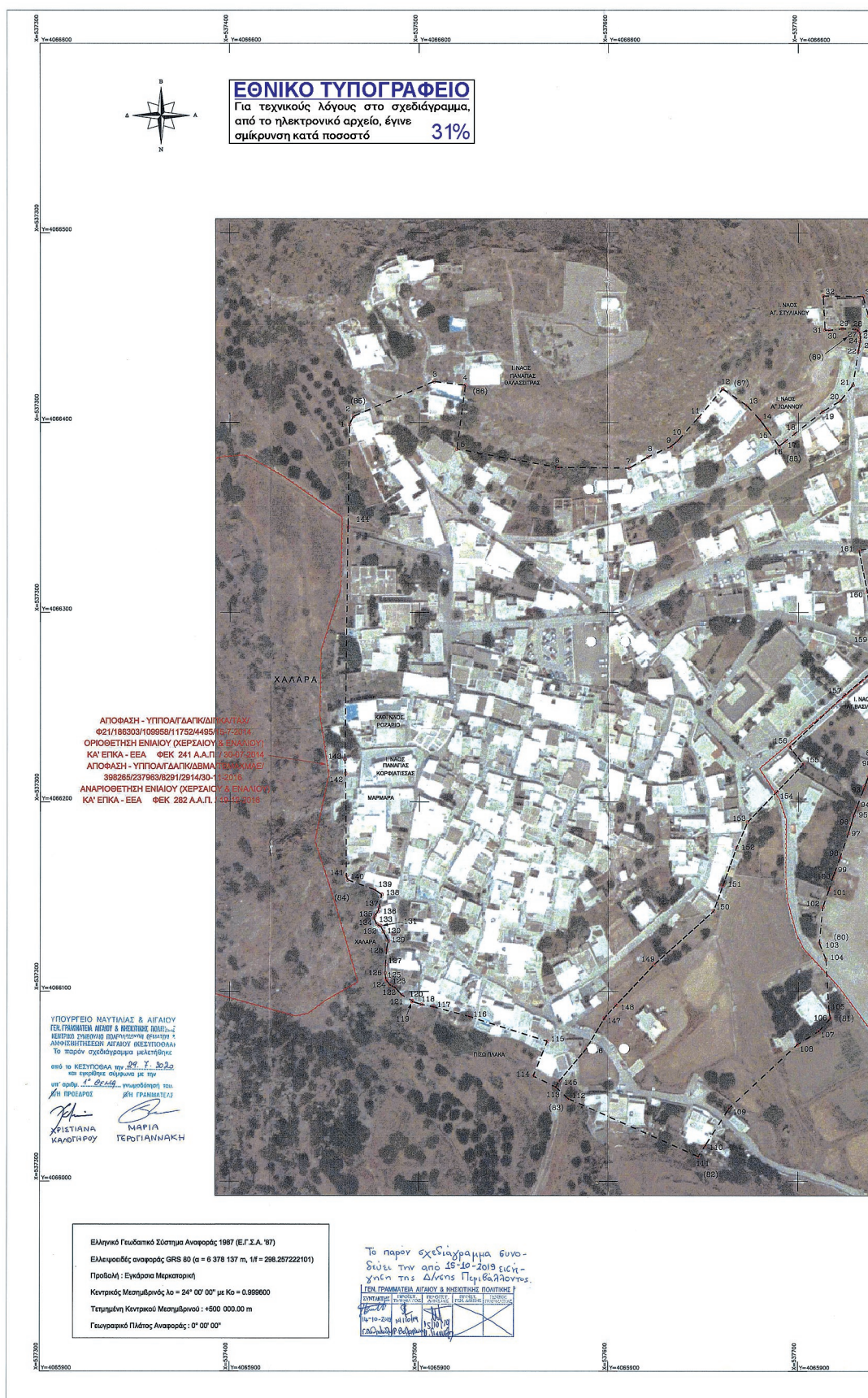



**ΠΙΝΑΚΑΣ ΣΥΝΤΕΤΑΓΜΕΝΩΝ ΚΟΡΥΦΩΝ
ΟΡΙΘΜΕΤΗΣΗ ΟΙΚΙΣΜΟΥ ΠΛΑΚΑΣ**

ΟΡΙΘΜΕΤΗΣΗ ΟΙΚΙΣΜΟΥ ΠΛΑΚΑΣ			ΟΡΙΘΜΕΤΗΣΗ ΟΙΚΙΣΜΟΥ ΠΛΑΚΑΣ		
Κορυφή	X	Y	Κορυφή	X	Y
1	537463.24	406638.99	108	537716.17	406608.64
2	537465.13	406640.28	109	537716.92	406605.38
3	537507.72	406642.68	107	537730.81	406607.22
4	537574.25	406649.70	108	537699.60	406602.23
5	537515.78	406638.05	109	537663.63	406603.52
6	537573.22	406676.48	110	537631.13	406603.85
7	537620.81	406676.13	111	537647.40	406603.11
8	537620.60	406638.00	112	537578.76	406604.01
9	537632.77	406638.43	113	537572.12	406604.78
10	537636.38	406639.45	114	537601.31	406605.54
11	537647.44	406640.88	115	537507.60	406607.94
12	537660.07	406643.73	116	537526.38	406608.61
13	537672.68	406649.12	117	537507.33	406609.81
14	537679.78	406640.47	118	537501.32	406609.16
15	537683.22	406639.68	119	537486.40	406609.71
16	537689.74	406638.59	120	537486.47	406609.04
17	537693.02	406639.23	121	537490.90	406609.13
18	537697.95	406639.16	122	537487.29	406610.26
19	537712.68	406640.82	123	537484.73	406610.48
20	537721.97	406641.50	124	537483.04	406610.58
21	537728.64	406649.80	125	537482.52	406610.74
22	537731.58	406643.64	126	537482.06	406610.76
23	537732.12	406644.53	127	537482.32	406611.43
24	537732.46	406644.82	128	537482.85	406612.09
25	537732.50	406645.01	129	537483.81	406612.70
26	537732.36	406647.36	130	537481.22	406613.59
27	537731.22	406648.74	131	537479.68	406613.66
28	537730.24	406649.24	132	537478.86	406613.76
29	537723.01	406649.53	133	537477.59	406613.71
30	537726.25	406648.72	134	537476.13	406613.73
31	537713.21	406648.85	135	537476.70	406614.20
32	537712.99	406646.83	136	537478.29	406614.25
33	537724.02	406646.63	137	537478.06	406614.51
34	537736.85	406646.49	138	537480.26	406615.24
35	537736.33	406649.61	139	537479.49	406615.73
36	537779.26	406641.74	140	537482.39	406616.68
37	537811.13	406640.16	141	537481.65	406616.02
38	537828.16	406640.89	142	537481.15	406615.03
39	537866.40	406642.07	143	537480.81	406622.54
40	537872.35	406641.79	144	537482.50	406624.58
41	537873.03	406641.65	145	537574.04	406625.95
42	537866.41	406637.76	146	537588.24	406627.07
43	537858.15	406637.76	147	537597.63	406628.03
44	537859.92	406637.04	148	537603.99	406628.83
45	537876.29	406630.50	149	537624.13	406611.38
46	537882.60	406632.71	150	537655.37	406614.28
47	537878.99	406632.13	151	537660.27	406615.05
48	537873.35	406631.58	152	537667.48	406617.32
49	537869.82	406630.08	153	537673.21	406618.46
50	537866.90	406630.21	154	537688.60	406620.48
51	537855.19	406630.07	155	537702.47	406621.93
52	537860.81	406638.14	156	537699.20	406623.88
53	537862.25	406628.88	157	537724.23	406625.42
54	537875.20	406628.04	158	537746.30	406627.57
55	537872.94	406627.34	159	537739.06	406628.73
56	537872.23	406627.78	160	537736.26	406630.97
57	537873.40	406627.98	161	537731.86	406632.86
58	537880.23	406627.54	162	537735.52	406633.87
59	537889.27	406627.55	163	537783.71	406637.37
60	537859.83	406627.54	164	537804.33	406634.03
61	537851.41	406626.39	165	537809.30	406634.45
62	537820.63	406632.37	166	537815.15	406634.32
63	537811.63	406634.66	167	537818.55	406638.99
64	537823.60	406630.26	168	537847.06	406639.54
65	537830.41	406632.87	201	537843.99	406627.53
66	537831.15	406632.10	01	537905.13	406621.54
67	537827.45	406632.66	02	537917.88	406618.64
68	537820.80	406633.44	03	537922.07	406620.40
69	537815.68	406633.46	04	537922.92	406620.16
70	537803.78	406632.72	05	537927.09	406624.75
71	537821.40	406631.23	06	537936.41	406623.21
72	537782.05	406631.23	07	537983.61	406623.53
73	537774.79	406630.62	08	537995.55	406622.83
74	537768.23	406630.49	09	538007.57	406623.56
75	537752.81	406627.74	010	538031.46	406622.14
76	537754.84	406626.61	011	538034.70	406622.11
77	537753.89	406625.82	012	538039.67	406620.98
78	537753.15	406627.52	013	538044.48	406620.26
79	537751.21	406625.53	014	538046.15	406619.46
80	537751.12	406625.36	015	538048.38	406618.36
81	537749.47	406624.65	016	538028.24	406618.70
82	537748.27	406624.43	017	538020.73	406614.70
83	537747.48	406624.40	018	538015.83	406614.49
84	537746.32	406623.73	019	538011.11	406613.56
85	537745.08	406623.66	020	538011.30	406613.27
86	537742.89	406623.19	021	538023.61	406612.45
87	537741.52	406622.87	022	538002.84	406612.15
88	537740.66	406622.15	023	538009.70	406612.10
89	537739.71	406622.21	024	537985.60	406613.17
90	537739.54	406621.03	025	537983.52	406613.62
91	537736.86	406621.64	026	537980.32	406614.82
92	537734.07	406620.85	027	537974.19	406614.51
93	537734.47	406620.07	028	537972.09	406617.10
94	537730.76	406619.32	029	537961.40	406616.11
95	537729.10	406619.40	030	537955.46	406616.50
96	537727.86	406618.45	031	537949.08	406616.61
97	537726.26	406618.66	032	537939.70	406616.44
98	537721.87	406617.41	033	537943.41	406616.36
99	537719.04	406616.74	034	537929.46	406617.81
100	537718.01	406616.14	035	537919.11	406618.04
101	537716.20	406615.14	036	537899.12	406619.24
102	537712.82	406614.38	037	537890.83	406620.87
103	537711.02	406612.63	038	537901.73	406620.35
104	537714.49	406611.01	039	537903.71	406622.14

ΥΠΟΥΡΓΕΙΟ ΝΑΥΤΙΛΙΑΣ & ΝΗΣΙΟΤΙΚΗΣ ΠΟΛΙΤΙΚΗΣ

ΓΕΝ. ΓΡΑΜΜΑΤΕΙΑ ΑΙΓΑΙΟΥ & ΝΗΣΙΟΤΙΚΗΣ ΠΟΛΙΤΙΚΗΣ

Αριθμός Πρώτης: 2454/24-08-2020

Θέμα: «Επανεγγραφή των ορίων και των όρων και περιορισμών δόσεων του παραδοσιακού οικισμού «Πλάκα» της Τοπικής Κοινότητας Μήλου του Δήμου Μήλου (ν. Κύκλαδων)»

Με τη παρούσα Μεταφορά: 24-08-2020

Η ΓΕΝΙΚΗ ΓΡΑΜΜΑΤΕΑΣ
ΑΙΓΑΙΟΥ ΚΑΙ ΝΗΣΙΟΤΙΚΗΣ ΠΟΛΙΤΙΚΗΣ

Χρυστίανη Καλοήρου

ΧΡΥΣΤΙΑΝΑ ΚΑΛΟΗΡΟΥ

ΕΡΓΟ:

**ΜΕΛΕΤΗ ΕΠΑΝΕΓΚΡΙΣΗΣ
ΤΟΥ ΟΡΙΟΥ ΤΟΥ ΠΑΡΑΔΟΣΙΑΚΟΥ
ΟΙΚΙΣΜΟΥ ΠΛΑΚΑΣ της ΤΟΠΙΚΗΣ ΚΟΙΝΟΤΗΤΑΣ ΜΗΛΟΥ
ΤΟΥ ΔΗΜΟΥ ΜΗΛΟΥ (ν. ΚΥΚΛΑΔΩΝ)**

ΕΡΓΟΔΟΤΗΣ: " ΔΗΜΟΣ ΜΗΛΟΥ "

Νομός: ΚΥΚΛΑΔΩΝ
Δήμος: ΜΗΛΟΥ
Οικισμός: " ΠΛΑΚΑ ΜΗΛΟΥ " Ν. ΜΗΛΟΥ
Περιφέρεια: " ΝΟΤΙΟΥ ΑΙΓΑΙΟΥ "
Περ. Ενότητα: " Π.Ε. ΜΗΛΟΥ "

ΜΕΛΕΤΗΤΗΣ

ΦΙΛΙΠΠΟΥ ΓΕΩΡΓΙΟΣ
ΤΟΠΟΓΡΑΦΟΣ ΜΗΧΑΝΙΚΟΣ Τ.Ε.

Κλίμακα:	Χρόνος μελέτης:	Αριθμός σχεδίου:
1 : 1000	ΦΕΒΡΟΥΑΡΙΟΣ 06 - 02 - 2019	I
ΣΥΝΤΑΧΘΗΚΕ	ΕΛΕΓΧΘΗΚΕ	ΘΕΩΡΗΘΗΚΕ

ΠΑΛΑΙΟΓΙΑΝΝΗΣ ΑΘΑΝΑΣΙΟΣ
ΑΓΡΟΝΟΜΟΣ ΚΑΙ ΤΟΠΟΓΡΑΦΟΣ ΜΗΧΑΝΙΚΟΣ
ΕΘΝΙΚΟ ΜΕΤΕΩΡΟΛΟΓΙΑΚΟ ΚΕΝΤΡΟ
Α.Ρ.Ι.Ο.Μ. ΜΗΤΡΕΩΣ 17, Ε.Ε. 94269
ΑΡΤΕΜΙΔΕΣ 4 - Ν. ΚΥΚΛΑΔΕΣ, Τ.Κ. 141 21 - ΑΘΗΝΑ
ΤΗΛ. 210.27.92.497 - ΚΙΝ. 6972.264.964

Ο ΔΗΛΩΣ

ΓΕΩΡΓΙΟΣ ΑΘ. ΦΙΛΙΠΠΟΥ
ΤΟΠΟΓΡΑΦΟΣ ΜΗΧΑΝΙΚΟΣ Τ.Ε.
ΜΕΛΟΣ Ε.Ε.Τ.Ε. ΑΡ. ΜΗΤΡΩΟΥ 19017
ΑΔΕΛΦΟΚΗΤΗΤΗ 10127 ΜΕΛΕΤΑ, Τ.Κ. 210 81 03 194
Α.Φ.Μ. 03650892 - Δ.Ο.Υ. ΑΜΑΡΟΥΣΙΟΥ

ΦΙΛΙΠΠΟΥ ΓΕΩΡΓΙΟΣ
ΤΟΠΟΓΡΑΦΟΣ ΜΗΧΑΝΙΚΟΣ Τ.Ε.

ΠΑΛΑΙΟΓΙΑΝΝΗΣ ΑΘΑΝΑΣΙΟΣ
ΑΓΡΟΝΟΜΟΣ ΚΑΙ ΤΟΠΟΓΡΑΦΟΣ ΜΗΧΑΝΙΚΟΣ
ΕΘΝΙΚΟ ΜΕΤΕΩΡΟΛΟΓΙΑΚΟ ΚΕΝΤΡΟ
Α.Ρ.Ι.Ο.Μ. ΜΗΤΡΕΩΣ 17, Ε.Ε. 94269
ΑΡΤΕΜΙΔΕΣ 4 - Ν. ΚΥΚΛΑΔΕΣ, Τ.Κ. 141 21 - ΑΘΗΝΑ
ΤΗΛ. 210.27.92.497 - ΚΙΝ. 6972.264.964

ΔΗΛΩΣΗ ΡΕΜΑΤΩΝ

- Ενός του ορίου του Παραδοσιακού Οικισμού της Πλάκας δεν διέρχονται ρέματα.

ΔΗΛΩΣΗ (Ν. 1599 / 1988 ΑΡΘ. 8)

Ο κάτωθι υπογεγραμμένος τοπογράφος μηχανικός με στοιχεία μου ενόψει και γνωρίζοντας της ευθύνης που προβάλλεται από τις διατάξεις της παρ. 6 του άρθρου 22 του Ν. 1599 / 1988, δηλώνω υπεύθυνα ότι το όριο του Παραδοσιακού Οικισμού της Πλάκας το οποίο εμφανίζεται στο παρόν υπό τα περιγραφικά στοιχεία (1,2,3,4,5,6,7,8,9,10,11,12,13,14,15,16,17,18,19,20,21,22,23,24,25,26,27,28,29,30,31,32,33,34,35,36,37,38,39,40,41,42,43,44,45,46,47,48,49,50,51,52,53,54,55,56,57,58,59,60,61,62,63,64,65,66,67,68,69,70,71,72,73,74,75,76,77,78,79,80,81,82,83,84,85,86,87,88,89,90,91,92,93,94,95,96,97,98,99,100,101,102,103,104,105,106,107,108,109,110,111,112,113,114,115,116,117,118,119,120,121,122,123,124,125,126,127,128,129,130,131,132,133,134,135,136,137,138,139,140,141,142,143,144,145) & (01,02,03,04,05,06,07,08,09,010,011,012,013,014,015,016,017,018,019,020,021,022,023,024,025,026,027,028,029,030,031,032,033,034,035,036,037,038,039,040) δεν εμπίπτουν στις διατάξεις εν γένει εκτέλεσης της παραγράφου 1836 του άρθρου 13 του Ν. 3889/2010 όπως ισχύει σε όποιες περιπτώσεις αντιστοιχούν στην μερική κυρωθείσα δασική χρήση (άρθρο 20 παρ. 5 Ν.3889/2010-άρθρο 142 παρ. 3 Ν.4483/2017), με την υπ' αριθ. 81822/21-12-2017 απόφαση μερικής κύρωσης δασικής χρήσης του συντονιστή της Αποκεντρωμένης Διοίκησης Αιγαίου (ΦΕΚ Δ' 28/07 - 02/2016).

ΑΡΧΑΙΟΛΟΓΙΑ

ΑΠΟΦΑΣΗ - ΥΠΟΛΟΓΙΣΤΙΚΑ/ΚΑΤΑΧΩΡΕΣ (1/86303/109959/17524486/15-7-2014

ΟΡΙΘΜΕΤΗΣΗ ΕΝΙΑΙΟΥ (ΧΕΡΣΑΙΟΥ & ΕΝΑΛΙΟΥ) ΑΡΧΑΙΟΛΟΓΙΚΟΥ ΧΩΡΟΥ ΤΗΣ ΑΡΧΑΙΑΣ ΠΟΛΗΣ ΤΗΣ ΜΗΛΟΥ ΚΑΙ ΤΟΥ ΛΑΤΟΜΕΙΟΥ ΟΥΡΑΝΙΟΥ ΣΤΗ ΘΕΣΗ " ΝΟΥΣΑ " ΝΗΣΟΥ ΜΗΛΟΥ, ΠΕΡΙΦΕΡΕΙΑΣ ΝΟΤΙΟΥ ΑΙΓΑΙΟΥ, ΚΑ' ΕΠΙΘΑ - ΕΞΑ ΦΕΚ 241 Α.Α.Π. / 30-07-2014

ΑΠΟΦΑΣΗ - ΥΠΟΛΟΓΙΣΤΙΚΑ/ΚΑΤΑΧΩΡΕΣ (598295/237883829/12914/20-11-2016

ΑΝΑΘΡΩΠΙΝΗ ΕΝΙΑΙΟΥ (ΧΕΡΣΑΙΟΥ & ΕΝΑΛΙΟΥ) ΑΡΧΑΙΟΛΟΓΙΚΟΥ ΧΩΡΟΥ ΤΗΣ ΑΡΧΑΙΑΣ ΠΟΛΗΣ ΤΗΣ ΜΗΛΟΥ ΚΑΙ ΤΟΥ ΛΑΤΟΜΕΙΟΥ ΟΥΡΑΝΙΟΥ ΣΤΗ ΘΕΣΗ " ΝΟΥΣΑ " ΝΗΣΟΥ ΜΗΛΟΥ, ΠΕΡΙΦΕΡΕΙΑΣ ΝΟΤΙΟΥ ΑΙΓΑΙΟΥ, ΚΑ' ΕΠΙΘΑ - ΕΞΑ ΦΕΚ 282 Α.Α.Π. / 19-12-2016

ΑΠΟΦΑΣΕΙΣ

Αριθμ. 56322

(2)

Έγκριση χρήσης γης για την εγκατάσταση Φωτοβολταϊκών Πάρκων, σε αγροτεμάχια που παραχωρούνται για τον συγκεκριμένο σκοπό από τον Δήμο Αγιάς στη ΔΕΥΑ Αγιάς.

Ο ΠΕΡΙΦΕΡΕΙΑΡΧΗΣ ΘΕΣΣΑΛΙΑΣ

Έχοντας υπόψη:

1) Τις διατάξεις της παρ. 2 του άρθρου 446 του π.δ. 14/1999 «Κώδικας βασικής πολεοδομικής νομοθεσίας» (Δ' 580), όπου ορίζεται: «Η εκποίηση, παραχώρηση και μίσθωση, καθώς και κάθε άλλη παραχώρηση της χρήσης εκτάσεων γης, σύμφωνα με τις κείμενες διατάξεις, από το Δημόσιο, τους ΟΤΑ ή τα Ν.Π.Δ.Δ. και τα Ν.Π.Ι.Δ. του δημόσιου τομέα, όπως προσδιορίζονται στο άρθρο 1 παρ. 6 του ν. 1256/1982, γίνεται αφού προσδιοριστεί η χρήση των εκτάσεων αυτών και εφόσον ο σκοπός των παραπάνω πράξεων δεν είναι αντίθετος με τη χρήση αυτή. Όταν η χρήση αυτή δεν έχει προσδιοριστεί με εγκεκριμένο σχέδιο πόλης ή άλλο νόμιμο τρόπο, ο προσδιορισμός γίνεται με απόφαση νομάρχη (νυν Περιφερειάρχη). Η παραπάνω απόφαση δεν είναι αναγκαία όταν ο σκοπός της παραχώρησης της χρήσης ή μίσθωσης δεν μεταβάλλει την υφιστάμενη χρήση των εκτάσεων. Η απόφαση του νομάρχη (νυν Περιφερειάρχη) εκδίδεται ύστερα από γνώμη της αρμόδιας πολεοδομικής υπηρεσίας και γνώμη είτε του δημοτικού ή κοινοτικού συμβουλίου των παραπάνω Ν.Π.Δ.Δ. και Ν.Π.Ι.Δ. του δημόσιου τομέα. Εφόσον οι παραπάνω γνώμες δεν έχουν υποβληθεί στον νομάρχη μέσα σε 60 ημέρες από τη λήψη του σχετικού ερωτήματος από το δήμο ή την κοινότητα ή Ν.Π.Δ.Δ. και Ν.Π.Ι.Δ., ο νομάρχης προχωρεί στην έκδοση της απόφασης και χωρίς αυτές. Η πολεοδομική υπηρεσία οφείλει να λαβαίνει υπόψη της τις μελέτες για χρήσεις γης που τυχόν υπάρχουν για την περιοχή. Η απόφαση του νομάρχη δημοσιεύεται στην Εφημερίδα της Κυβερνήσεως μόνο στις περιπτώσεις που αφορά εκποίηση ή δωρεάν παραχώρηση εκτάσεων».

2) Την υπ' αρ. 137/2020 απόφαση του Δημοτικού Συμβουλίου Αγιάς: «Σύμφωνη γνώμη για την παραχώρηση δημοτικών εκτάσεων, με σκοπό τη χρήση τους από τη ΔΕΥΑ Αγιάς για τη δημιουργία φωτοβολταϊκών πάρκων».

3) Το γεγονός ότι όλα τα αγροτεμάχια που προτείνονται προς παραχώρηση από τον Δήμο Αγιάς στη ΔΕΥΑ Αγιάς, βρίσκονται εντός των ορίων των Δημοτικών Ενοτήτων Αγιάς και Λακέρειας του Δήμου Αγιάς, όπου δεν υφίστανται εγκεκριμένες και σαφώς προσδιορισμένες χρήσεις γης (εγκεκριμένο ΣΧΟΟΑΠ ή ΓΠΣ).

4) Το υπ' αρ. 696/22-10-2020 έγγραφο της Υπηρεσίας Δόμησης του Δήμου Αγιάς, με το οποίο γνωστοποιείται η συναίνεσή της στην αιτούμενη χρήση ως «φωτοβολταϊκού πάρκου» αγροτεμαχίου στη θέση «Αλμύρα Μεριάς» Αγιάς, με το συνημμένο αυτής τοπογραφικό διάγραμμα.

5) Το υπ' αρ. 695/22-10-2020 έγγραφο της Υπηρεσίας Δόμησης του Δήμου Αγιάς, με το οποίο γνωστοποιείται η συναίνεσή της στην αιτούμενη χρήση ως «φωτοβολταϊκού πάρκου» αγροτεμαχίου στη θέση «Μεριάς» Αγιάς, με το συνημμένο αυτής τοπογραφικό διάγραμμα.

6) Το υπ' αρ. 694/22-10-2020 έγγραφο της Υπηρεσίας Δόμησης του Δήμου Αγιάς, με το οποίο γνωστοποιείται η συναίνεσή της στην αιτούμενη χρήση ως «φωτοβολταϊκού πάρκου» αγροτεμαχίου στη θέση «Αγ. Αντώνιος» Μαρμαρίνης, με το συνημμένο αυτής τοπογραφικό διάγραμμα.

7) Το υπ' αρ. 697/22-10-2020 έγγραφο της Υπηρεσίας Δόμησης του Δήμου Αγιάς, με το οποίο γνωστοποιείται η συναίνεσή της στην αιτούμενη χρήση ως «φωτοβολταϊκού πάρκου» αγροτεμαχίου στη θέση «Μαγούλα» Πρινιάς, με το συνημμένο αυτής τοπογραφικό διάγραμμα.

8) Την πρόσκληση ΑΤ03 (αρ. πρωτ.: 14574/24-07-2020) με τίτλο: «Παρεμβάσεις και δράσεις βελτίωσης της διαχείρισης ενέργειας και αξιοποίηση Ανανεώσιμων Πηγών Ενέργειας στις υποδομές διαχείρισης υδάτων και λυμάτων», στο πλαίσιο του Άξονα Προτεραιότητας: «Περιβάλλον», του Προγράμματος Ανάπτυξης και Αλληλεγγύης για την Τοπική Αυτοδιοίκηση «ΑΝΤΩΝΗΣ ΤΡΙΤΗΣ».

9) Το υπ' αρ. 10843/23-10-2020 έγγραφο του Δήμου Αγιάς, αποφασίζουμε:

Εγκρίνουμε τη χρήση: «Φωτοβολταϊκό Πάρκο» στα κάτωθι αγροτεμάχια που παραχωρούνται για τον συγκεκριμένο σκοπό από τον Δήμο Αγιάς στη ΔΕΥΑ Αγιάς:

1. Αγροτεμάχιο, συνολικής έκτασης 23.862,00 τ.μ., στη θέση «Αγ. Αντώνιος» που βρίσκεται στην Κοινότητα Μαρμαρίνης της Δημοτικής Ενότητας Λακέρειας του Δήμου Αγιάς, με Αριθμό Τεμαχίου: 228 του Αναδασμού Μαρμαρίνης έτους 2001, που κυρώθηκε με την υπ' αρ. 986/07-06-2004 απόφαση Νομάρχη Λάρισας (Β 961).

2. Αγροτεμάχιο, συνολικής έκτασης 20.000,00 τ.μ., στη θέση «Αλμύρα Μεριάς» που βρίσκεται στην Κοινότητα Αγιάς της Δημοτικής Ενότητας Αγιάς του Δήμου Αγιάς, (Αριθμός Καταγραφής 18 στο Κτηματολόγιο Κοινότητας Αγιάς).

3. Αγροτεμάχιο, συνολικής έκτασης 27.630,43 τ.μ., στη θέση «Μεριάς» που βρίσκεται στην Κοινότητα Αγιάς της Δημοτικής Ενότητας Αγιάς του Δήμου Αγιάς, (Αριθμός Καταγραφής 18 στο Κτηματολόγιο Κοινότητας Αγιάς).

4. Αγροτεμάχιο, συνολικής έκτασης 20.000,00 τ.μ. στη θέση «Μαγούλα», που βρίσκεται στον οικισμό της Πρινιάς της Κοινότητας Ανάβρας της Δημοτικής Ενότητας Αγιάς του Δήμου Αγιάς με Αριθμό Τεμαχίου: 150 της Διανομής Πρινιάς (Κερμενλή) έτους 1931, που κυρώθηκε με την υπ' αρ. 141684/19-12-1933 απόφαση του Υπουργείου Γεωργίας (Β' 150).

Η απόφαση αυτή να δημοσιευθεί στην Εφημερίδα της Κυβερνήσεως.

Λάρισα, 15 Φεβρουαρίου 2021

Ο Περιφερειάρχης

ΚΩΝΣΤΑΝΤΙΝΟΣ ΑΓΟΡΑΣΤΟΣ



ΕΘΝΙΚΟ ΤΥΠΟΓΡΑΦΕΙΟ

Το Εθνικό Τυπογραφείο αποτελεί δημόσια υπηρεσία υπαγόμενη στην Προεδρία της Κυβέρνησης και έχει την ευθύνη τόσο για τη σύνταξη, διαχείριση, εκτύπωση και κυκλοφορία των Φύλλων της Εφημερίδας της Κυβερνήσεως (ΦΕΚ), όσο και για την κάλυψη των εκτυπωτικών - εκδοτικών αναγκών του δημοσίου και του ευρύτερου δημόσιου τομέα (ν. 3469/2006/Α' 131 και π.δ. 29/2018/Α' 58).

1. ΦΥΛΛΟ ΤΗΣ ΕΦΗΜΕΡΙΔΑΣ ΤΗΣ ΚΥΒΕΡΝΗΣΕΩΣ (ΦΕΚ)

- Τα **ΦΕΚ σε ηλεκτρονική μορφή** διατίθενται δωρεάν στο **www.et.gr**, την επίσημη ιστοσελίδα του Εθνικού Τυπογραφείου. Όσα ΦΕΚ δεν έχουν ψηφιοποιηθεί και καταχωριστεί στην ανωτέρω ιστοσελίδα, ψηφιοποιούνται και αποστέλλονται επίσης δωρεάν με την υποβολή αίτησης, για την οποία αρκεί η συμπλήρωση των αναγκαίων στοιχείων σε ειδική φόρμα στον ιστότοπο **www.et.gr**.

- Τα **ΦΕΚ σε έντυπη μορφή** διατίθενται σε μεμονωμένα φύλλα είτε απευθείας από το Τμήμα Πωλήσεων και Συνδρομητών, είτε ταχυδρομικά με την αποστολή αιτήματος παραγγελίας μέσω των ΚΕΠ, είτε με ετήσια συνδρομή μέσω του Τμήματος Πωλήσεων και Συνδρομητών. Το κόστος ενός ασπρόμαυρου ΦΕΚ από 1 έως 16 σελίδες είναι 1,00 €, αλλά για κάθε επιπλέον οκτασέλιδο (ή μέρος αυτού) προσαυξάνεται κατά 0,20 €. Το κόστος ενός έγχρωμου ΦΕΚ από 1 έως 16 σελίδες είναι 1,50 €, αλλά για κάθε επιπλέον οκτασέλιδο (ή μέρος αυτού) προσαυξάνεται κατά 0,30 €. Το τεύχος Α.Σ.Ε.Π. διατίθεται δωρεάν.

• Τρόποι αποστολής κειμένων προς δημοσίευση:

Α. Τα κείμενα προς δημοσίευση στο ΦΕΚ, από τις υπηρεσίες και τους φορείς του δημοσίου, αποστέλλονται ηλεκτρονικά στη διεύθυνση **webmaster.et@et.gr** με χρήση προηγμένης ψηφιακής υπογραφής και χρονοσήμανσης.

Β. Κατ' εξαίρεση, όσοι πολίτες δεν διαθέτουν προηγμένη ψηφιακή υπογραφή μπορούν είτε να αποστέλλουν ταχυδρομικά, είτε να καταθέτουν με εκπρόσωπό τους κείμενα προς δημοσίευση εκτυπωμένα σε χαρτί στο Τμήμα Παραλαβής και Καταχώρισης Δημοσιευμάτων.

- Πληροφορίες, σχετικά με την αποστολή/κατάθεση εγγράφων προς δημοσίευση, την ημερήσια κυκλοφορία των Φ.Ε.Κ., με την πώληση των τευχών και με τους ισχύοντες τιμοκαταλόγους για όλες τις υπηρεσίες μας, περιλαμβάνονται στον ιστότοπο (**www.et.gr**). Επίσης μέσω του ιστότοπου δίδονται πληροφορίες σχετικά με την πορεία δημοσίευσης των εγγράφων, με βάση τον Κωδικό Αριθμό Δημοσιεύματος (ΚΑΔ). Πρόκειται για τον αριθμό που εκδίδει το Εθνικό Τυπογραφείο για όλα τα κείμενα που πληρούν τις προϋποθέσεις δημοσίευσης.

2. ΕΚΤΥΠΩΤΙΚΕΣ - ΕΚΔΟΤΙΚΕΣ ΑΝΑΓΚΕΣ ΤΟΥ ΔΗΜΟΣΙΟΥ

Το Εθνικό Τυπογραφείο ανταποκρινόμενο σε αιτήματα υπηρεσιών και φορέων του δημοσίου αναλαμβάνει να σχεδιάσει και να εκτυπώσει έντυπα, φυλλάδια, βιβλία, αφίσες, μπλοκ, μηχανογραφικά έντυπα, φακέλους για κάθε χρήση, κ.ά.

Επίσης σχεδιάζει ψηφιακές εκδόσεις, λογότυπα και παράγει οπτικοακουστικό υλικό.

Ταχυδρομική Διεύθυνση: Καποδιστρίου 34, τ.κ. 10432, Αθήνα

ΤΗΛΕΦΩΝΙΚΟ ΚΕΝΤΡΟ: 210 5279000 - fax: 210 5279054

ΕΞΥΠΗΡΕΤΗΣΗ ΚΟΙΝΟΥ

Πωλήσεις - Συνδρομές: (Ισόγειο, τηλ. 210 5279178 - 180)

Πληροφορίες: (Ισόγειο, Γρ. 3 και τηλεφ. κέντρο 210 5279000)

Παραλαβή Δημ. Ύλης: (Ισόγειο, τηλ. 210 5279167, 210 5279139)

Ωράριο για το κοινό: Δευτέρα ως Παρασκευή: 8:00 - 13:30

Ιστότοπος: **www.et.gr**

Πληροφορίες σχετικά με την λειτουργία του ιστότοπου: **helpdesk.et@et.gr**

Αποστολή ψηφιακά υπογεγραμμένων εγγράφων προς δημοσίευση στο ΦΕΚ: **webmaster.et@et.gr**

Πληροφορίες για γενικό πρωτόκολλο και αλληλογραφία: **grammateia@et.gr**

Πείτε μας τη γνώμη σας,

για να βελτιώσουμε τις υπηρεσίες μας, συμπληρώνοντας την ειδική φόρμα στον ιστότοπό μας.

